

Los ABCDs de Medicare



80% Cobertura de:

- Hospitalización
- Atención de Enfermería Especializada
- Hospicio

Hospital

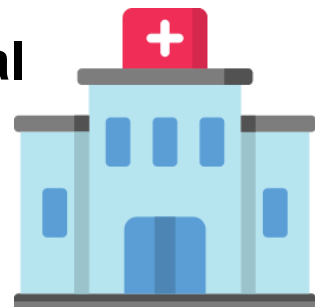

Deducible de: **\$1,484**

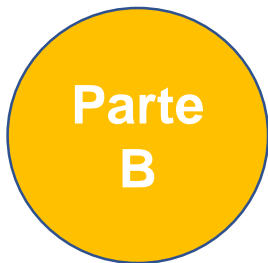

80% Cobertura de:

- Visitas al Doctor
- Equipo Médico Duradero
- Prueba de Laboratorio
- Servicios Preventivas

Médica



Prima Mensual: **\$148.50/mes o mas**

Deducible: **\$203/año**

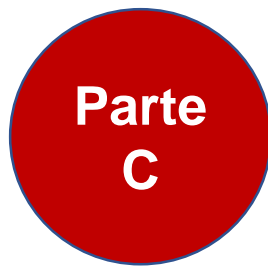

Medicare Advantage-Aspire

- 3 Planes
 - Aspire Health Value (HMO): **\$52**
 - Aspire Health Advantage (HMO): **\$139**
 - Aspire Health Plus (HMO-POS): **\$269**

- Incluye plan de Medicamentos
- Incluye algunos servicios no cubiertos por Medicare como dental, visión, y audición.



Plan de Medicamentos

- Prima Mensual: **\$7.20- \$130.40**
- Deducible: **\$0-\$445**



Este proyecto cuenta con el respaldo parcial de la subvención número 90SAPG0052 03 02 de la Administración para la Vida Comunitaria del Departamento de Salud y Servicios Humanos de EE. UU., Washington, D.C. 20201. Los beneficiarios que emprenden proyectos bajo el patrocinio de I gobierno deben expresar con libertad sus hallazgos y conclusiones. Por lo tanto, los puntos de vista o las opiniones no representan necesariamente la política oficial de la Administración para la Vida Comunitaria.

Llame a HICAP (El Programa de Consejería y Abogacía de Salud), un programa de Alliance on Aging . 1 800 434 0222

